

ROMANIA
JUDETUL DAMBOVITA
CONSILIUL LOCAL AL COMUNEI BREZOELE

HOTĂRÂRE

Aprobarea listei spațiilor proprietate privată a comunei ce urmează să se vîndă în conformitate de prevederile OUG NR. 110/2005

CONSILIUL LOCAL AL COMUNEI BREZOELE

Avand în vedere :

- prevederile art 4 din OUG nr. 110/2005
- prevederile art. 10 alin 2 din legea nr. 213/1998 privind proprietatea publică și regimul juridic al acesteia
- avizul favorabil al comisei de specialitate a Consiliului Local Brezoele

În temeiul art 46 alin 2 indice 1 din legea administratiei publice locale nr 215/2001 cu modificările și completările ulterioare adoptă prezenta

HOTĂRÂRE

Art 1.- Se aprobă trecerea din domeniul public în domeniul privat al comunei Brezoele a terenului în suprafață de 970 mp situat în satul Brezoaia cu nr. cadastral 327 ,împreună cu construcțiile ce se află pe el.

Art. 2.- Se aprobă ca suprafața de 712 mp din terenul menționat la art. 1 și clădirea în suprafață de 149 mp să fie vîndute conform dispozițiilor Ordonanței de Urgență a Guvernului nr. 110/2005 privind vânzarea spațiilor proprietate privata a statului sau a unitatilor administrativ-teritoriale, cu destinatia de cabinete medicale, precum si a spatiilor in care se desfasoara activitati conexe actului medical.

Art. 3.- Suprafața de face obiectul vânzării este evidențiată în anexa nr. 1 la prezenta hotărâre.

Art 4.- Se aprobă dezmembrarea dreptului de proprietate conform departajării menționate la art. 2.

Art. 5.- Desemnează secretarul comunei pentru a face demersurile necesare în vederea modificării regimului juridic al proprietății din cartea funciară și realizarea planurilor de amplasament și delimitare a corpurilor de proprietate în privința terenurilor rezultate în urma dezmembrării dreptului de proprietate.

Art . 6- Se desemnează domnii consilieri STAN COSTEL și GRIGORE COSTACHE pentru a face parte din comisia de vânzare a acestor stații .

PREȘEDINTE DE ȘEDINȚĂ

IORDACHE IOANA



Contrasemnează

jr. FLOREA ION



BREZOELE NR. 32
DATA 27.09.2006

PLAN DE AMPLASAMENT SI DELIMITARE A CORPULUI DE PROPRIETATE

sc.1:500

JUDETUL DAMBOVITA
 UNITATEA ADMINISTRATIV TERITORIALA: BREZOELE
 COD SIRUTA: intravilan-101350
 ADRESA CORPULUI DE PROPRIETATE: BREZOELE
 LOCALITATEA : BREZOELE
 PUNCTUL: dispensar uman
 NBUMAR CADASTRAL AL CORPULUI DE PROPRIETATE:
 Suprafata totala a corpului de proprietate: 953 mp-CC
 din care: -S1=712 mp-CC
 -S2=241 mp-CC

Numele si prenumele proprietarului
 PRIMARIA COM. BREZOELE

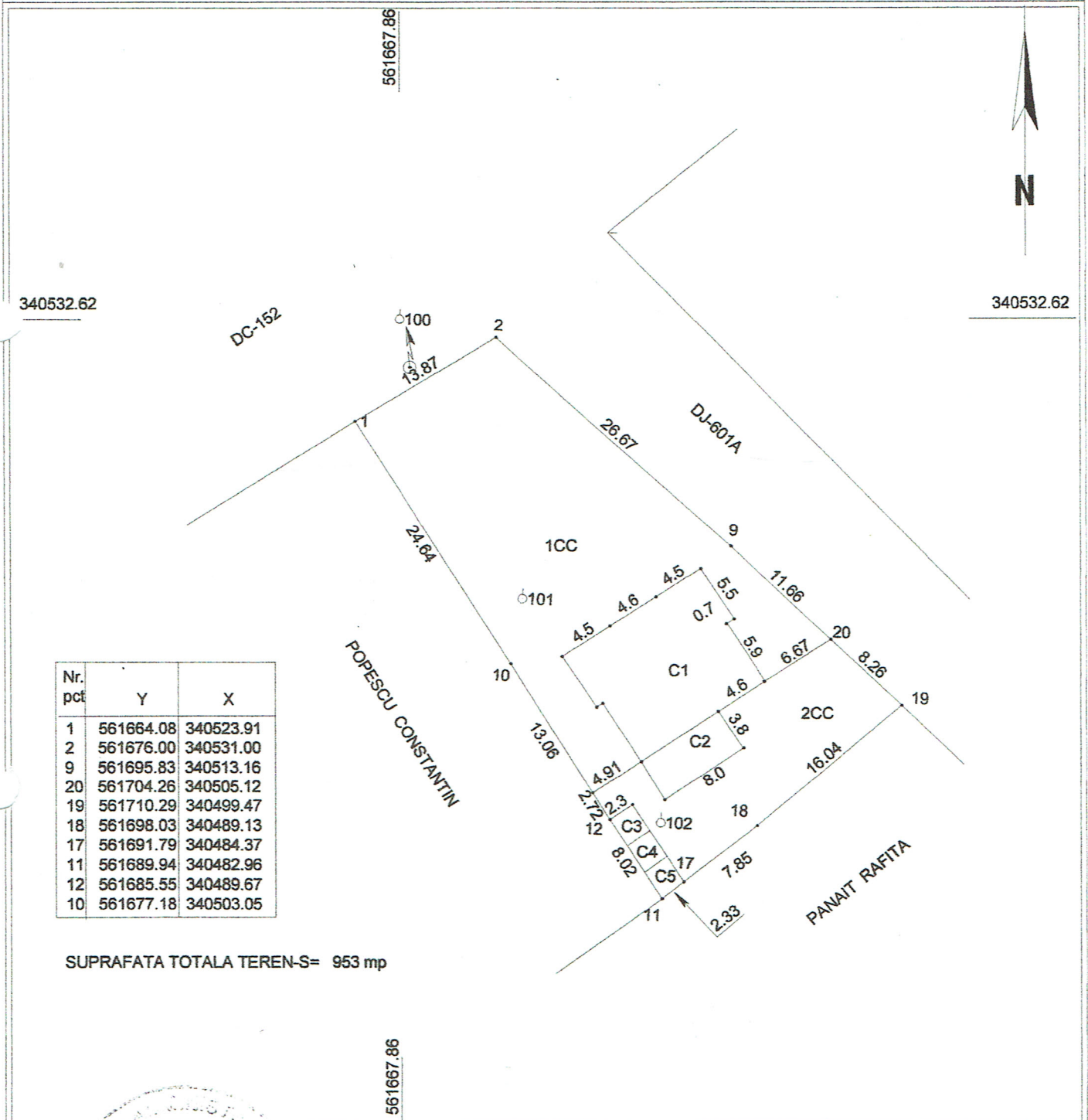

Nr. pct	Y	X
1	561664.08	340523.91
2	561676.00	340531.00
9	561695.83	340513.16
20	561704.26	340505.12
19	561710.29	340499.47
18	561698.03	340489.13
17	561691.79	340484.37
11	561689.94	340482.96
12	561685.55	340489.67
10	561677.18	340503.05

SUPRAFATA TOTALA TEREN-S= 953 mp

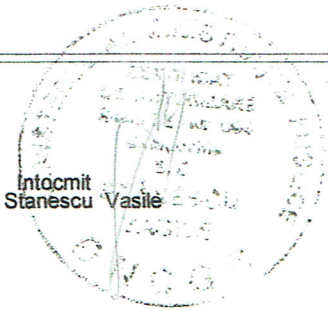

Intocmit
 Stanescu Vasile

SISTEM DE PROIECTIE -stero-grafic